

CORTE B-B
ESCALA: 1/125

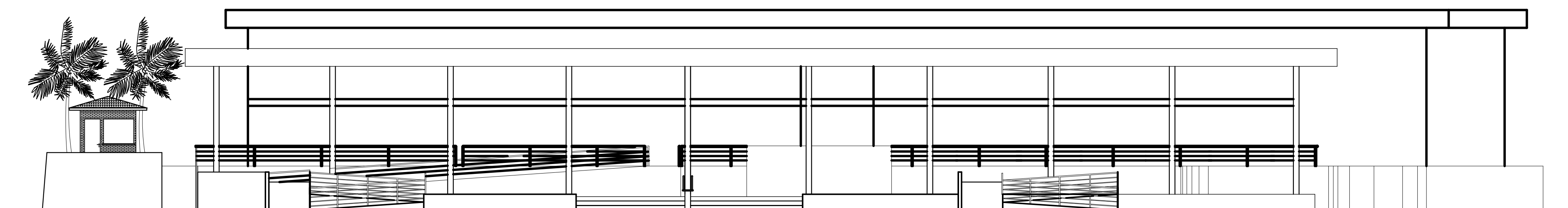

CORTE A-A
ESCALA: 1/125

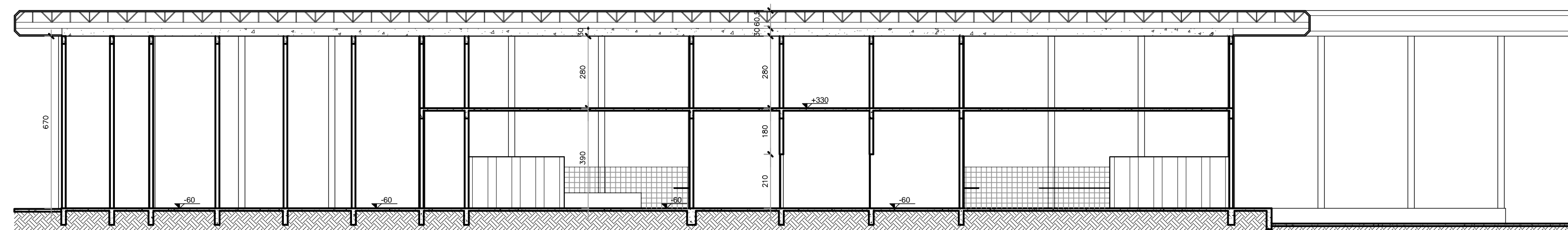

CORTE C-C
ESCALA: 1/125

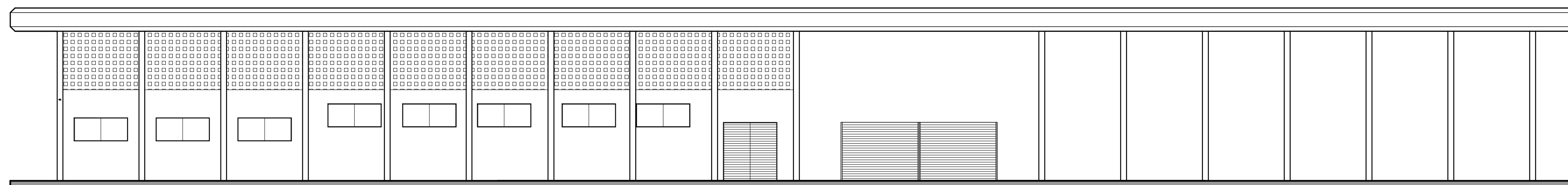

FACHADA FRONTAL
ESCALA: 1/125

**PREFEITURA MUNICIPAL DE
JANAÚBA/MG**



REFORMA E ADEQUAÇÃO DO MERCADO MUNICIPAL

PROPRIETÁRIO: PREFEITURA MUNICIPAL DE JANAÚBA/MG
CNPJ: 18.017.392/0001-67

CARLOS ISAILDON MENDES
PREFEITO MUNICIPAL

ENDEREÇO: RUA CIRILO BARBOSA - S/N - CENTRO - JANAÚBA/MG

PROJETO ARQUITETÔNICO

RESPONSÁVEL TÉCNICO:

MARCOS PAULO MADUREIRA LOPES
ENGENHEIRO CIVIL - CREA: 224.188/LP - MG

ÁREAS:

ÁREA TOTAL MERCADO.....5.660,00m²

ÁREA DE REFORMA.....2.623,33m²

ART Nº:

1420180000004549108

CONTRATO Nº:

PROPOSTA Nº: 14.462/2016

CONVÊNIO: 832994

DATA:

MAIO/2018

ESCALA:

INDICADA

220 MÓDULOS
11 STRINGS de 20 módulos
CANADIAN SOLAR CS6U-335P
37,4V
335W

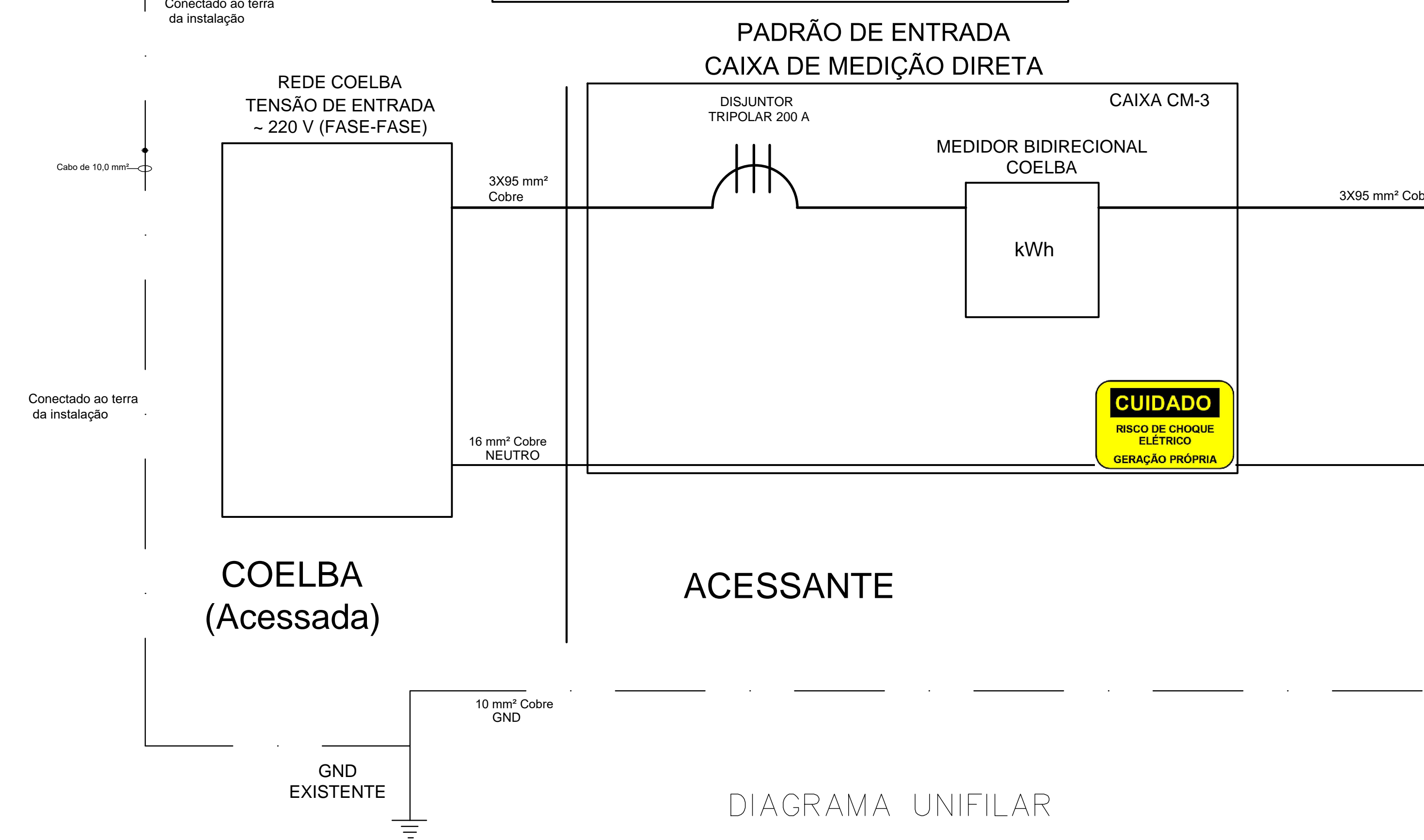
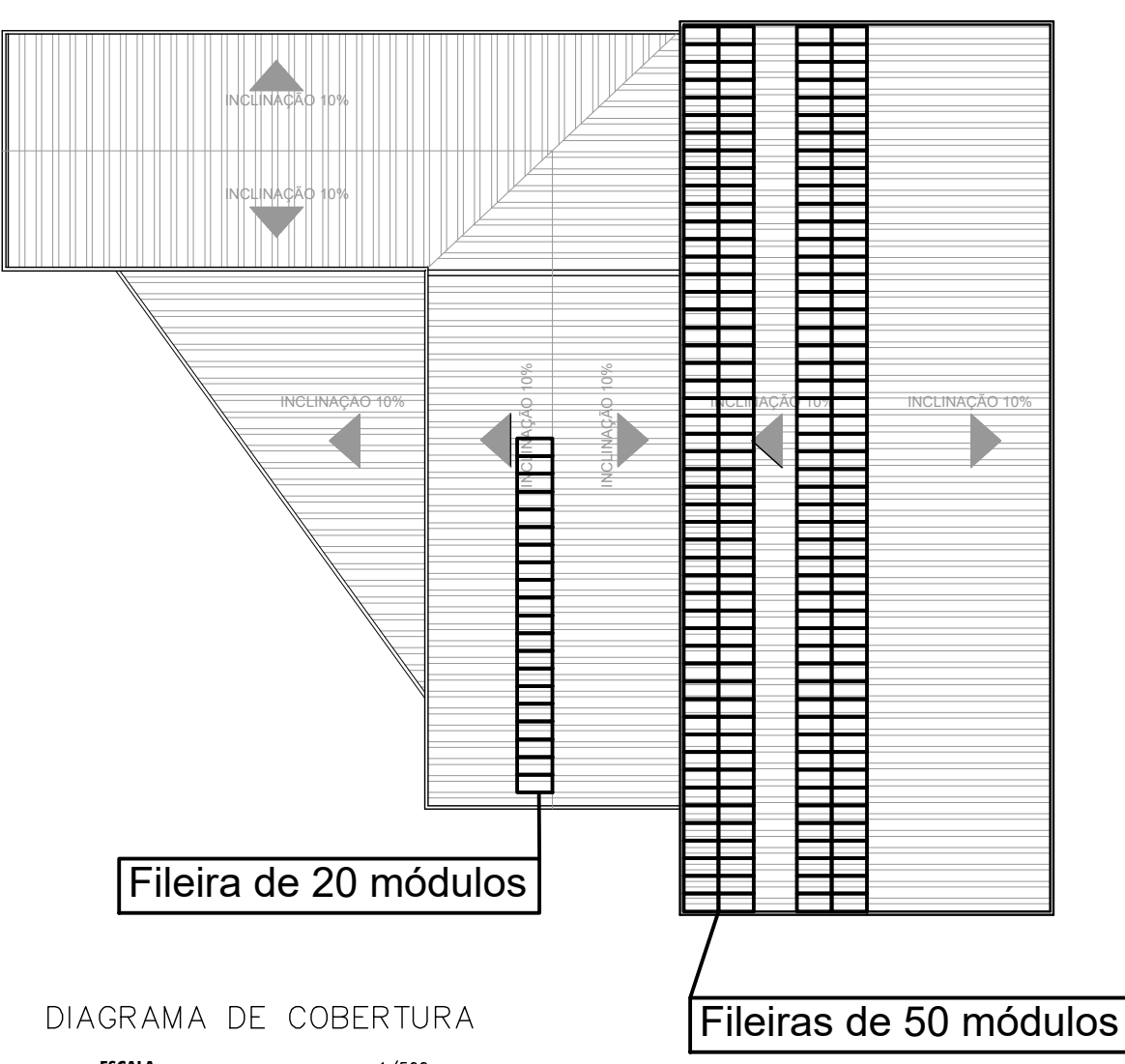
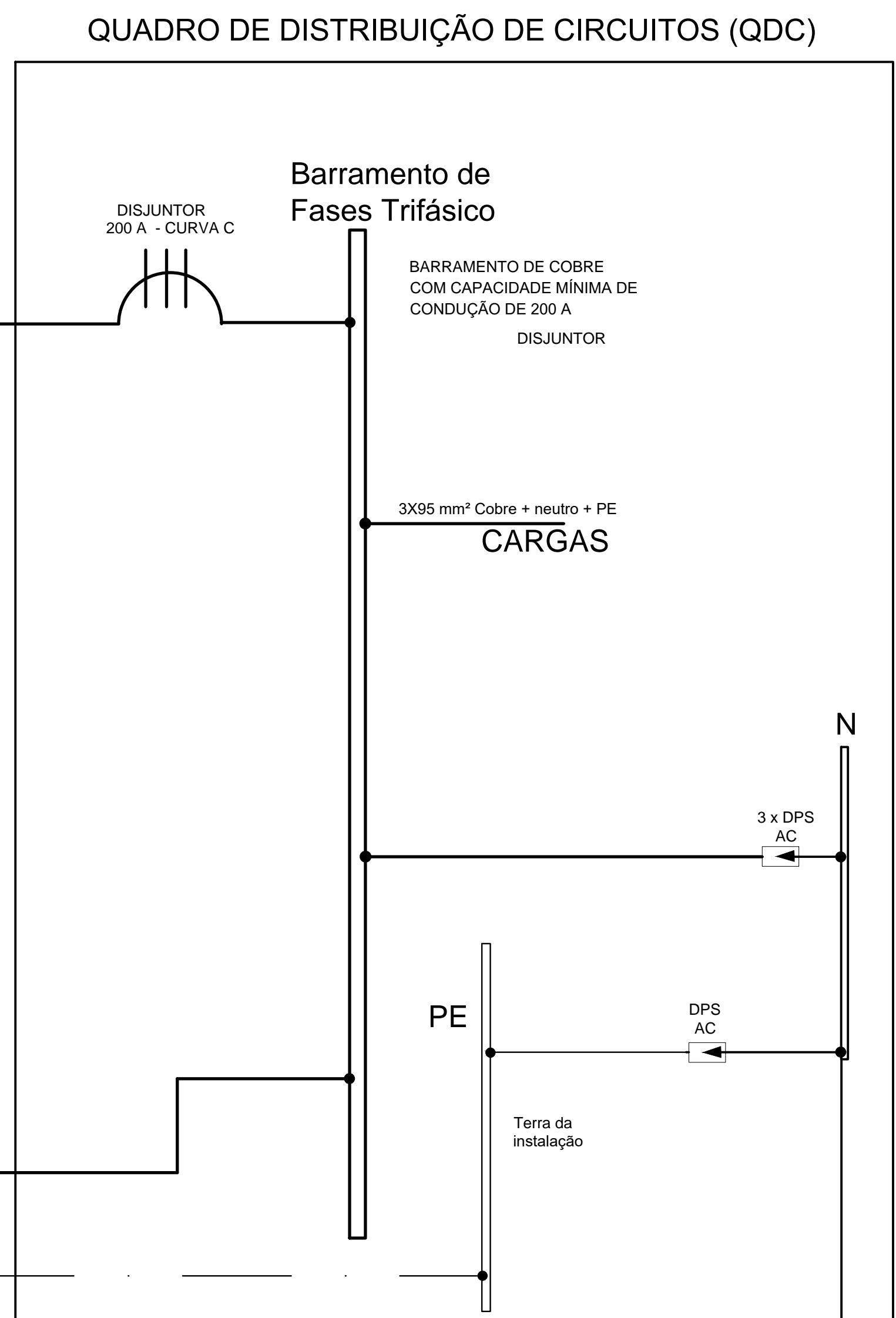
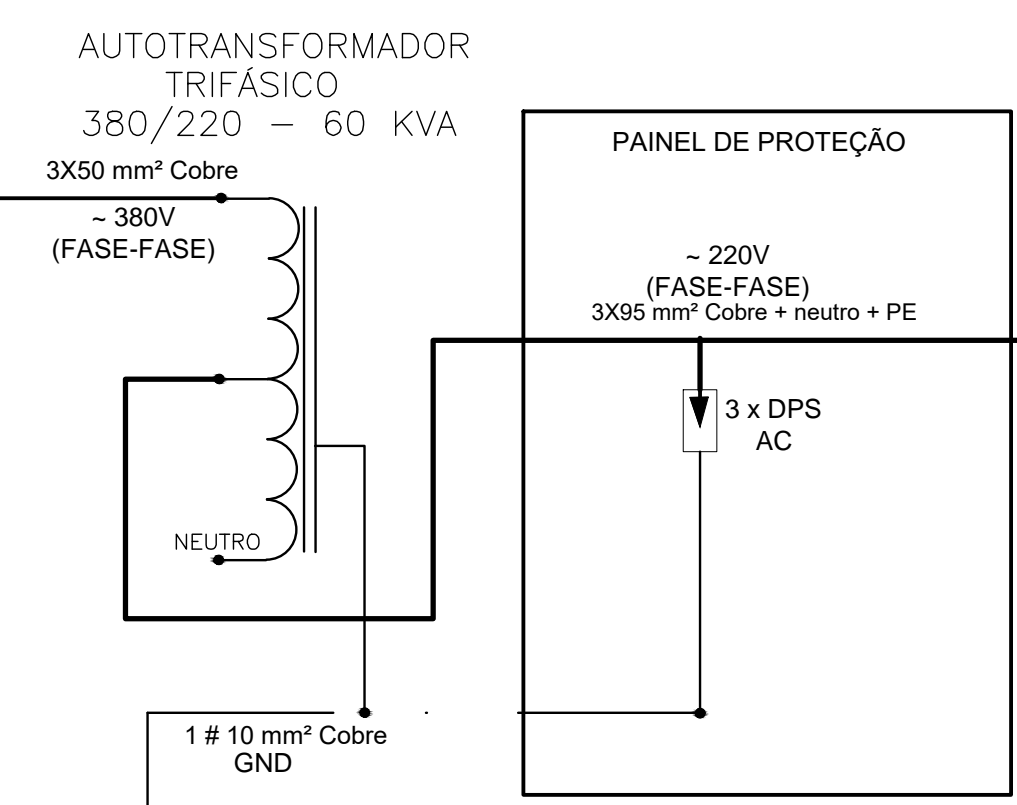
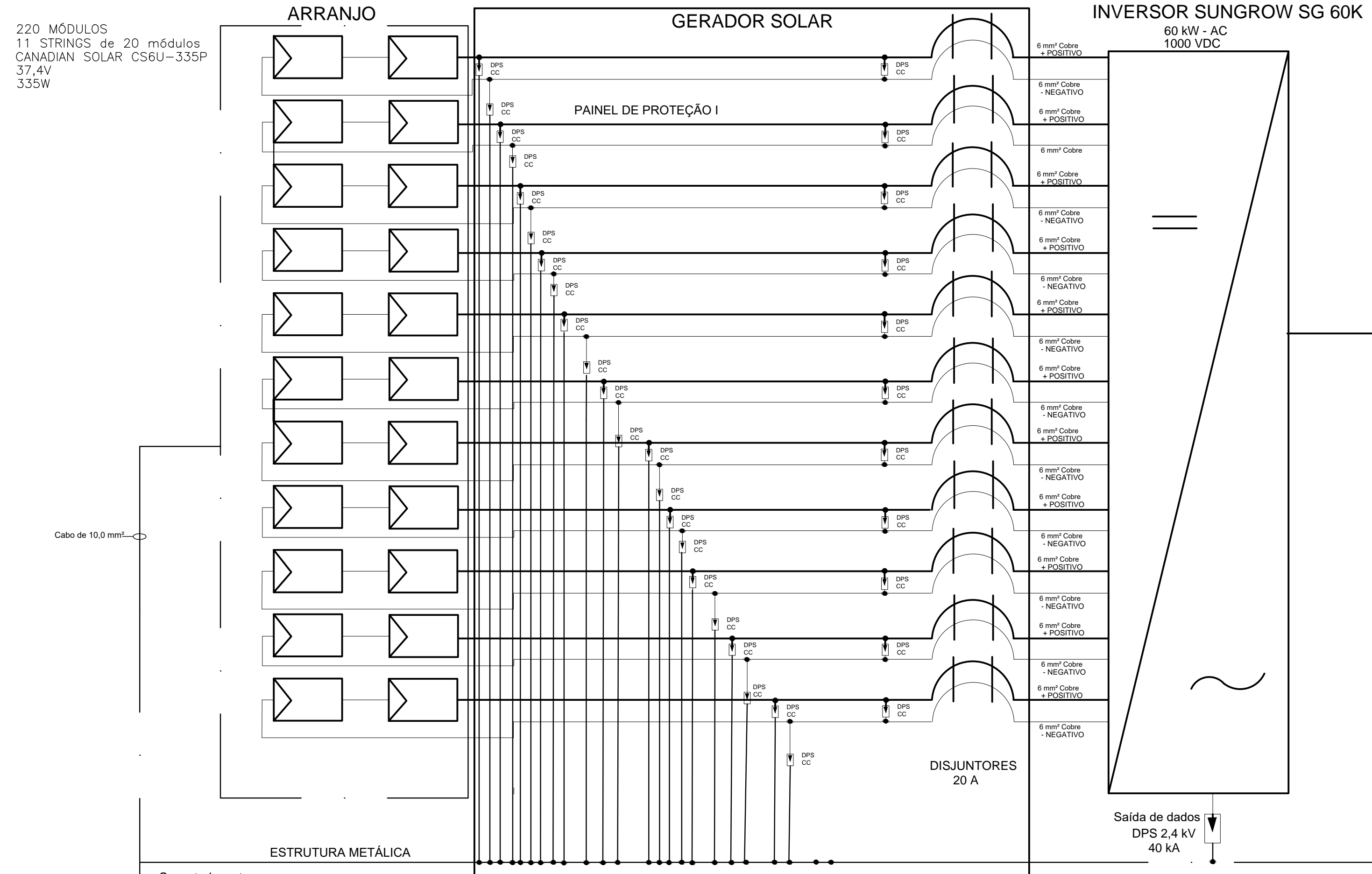

Detalhe da Instalação das Placas em solo

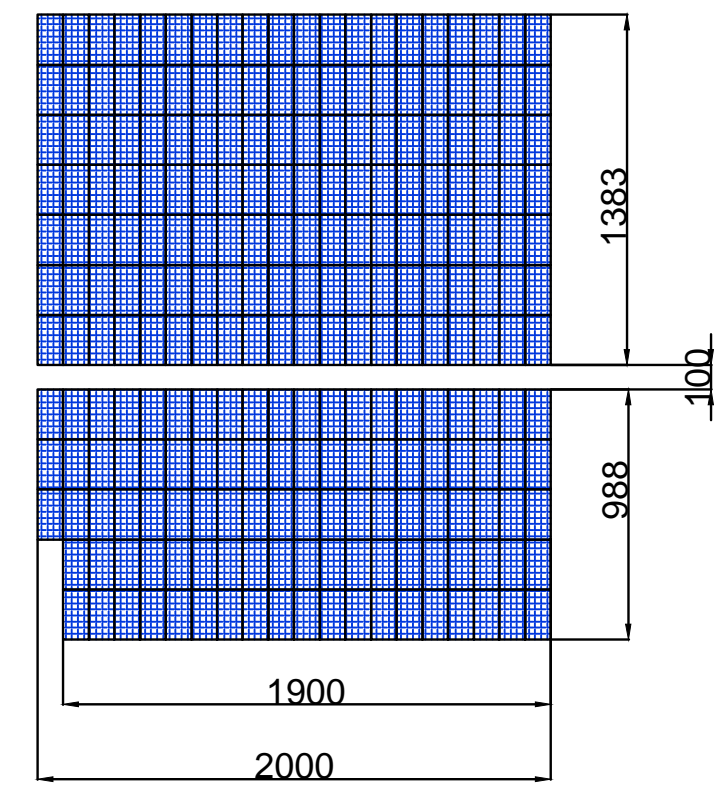

Cota em Milímetros

PREFEITURA MUNICIPAL DE JANAÚBA/MG	
REFORMA E ADEQUAÇÃO DO MERCADO MUNICIPAL	
<small>PROPRIETÁRIO: PREFEITURA MUNICIPAL DE JANAÚBA/MG CNPJ: 18.017.392/0001-67</small>	
<small>CARLOS ISAILDON MENDES PREFEITO MUNICIPAL</small>	
<small>ENDEREÇO: RUA CIRILO BARBOSA - S/N - CENTRO - JANAÚBA/MG</small>	
PROJETO DE MICROUSINA SOLAR	
<small>RESPONSÁVEL TÉCNICO: AGNALDO FERREIRA ANDRADE ENGº ELETRICISTA - CREA: 99.961/D - MG</small>	
<small>ÁREAS: ÁREA TOTAL MERCADO: 5.660,00m² ÁREA DE REFORMA: 2.623,33m²</small>	<small>ART Nº: CONTRATO Nº: 164.62/2016 CONVÊNIO: 832994</small>
<small>DATA: MAIO/2018</small>	<small>ESCALA: INDICADA</small>

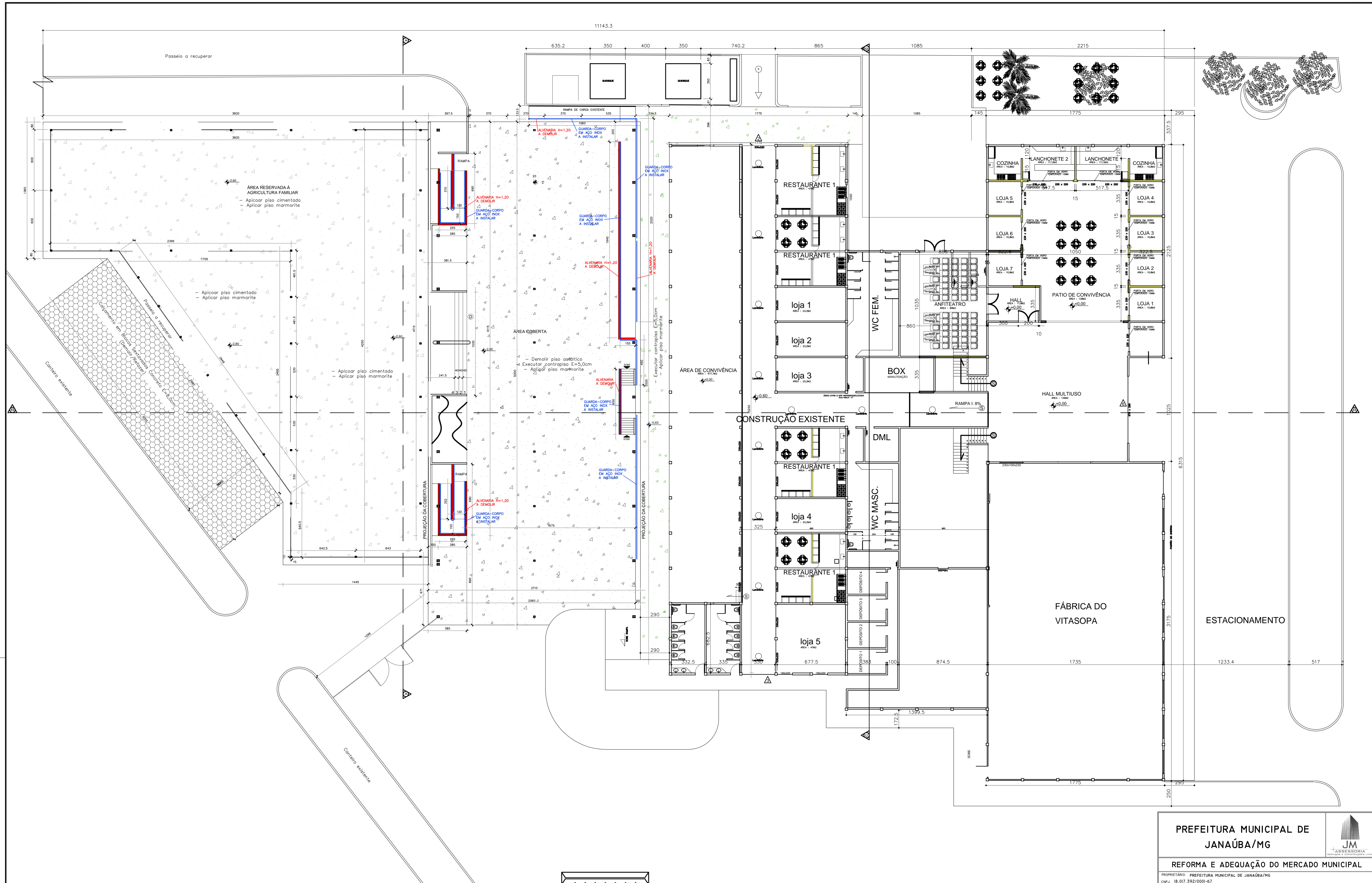

PLANTA BAIXA - EXISTENTE / DURANTE REFORMA
 ESCALA: 1/150

- APLICAR PISO CIMENTADO EXISTENTE E INSTALAR PISO EM MARMORITE
- DEMOLIR PISO ASFÁLTICO EXISTENTE, EXECUTAR CONTRAPISO E INSTALAR PISO EM MARMORITE
- EXECUTAR CONTRAPISO E INSTALAR PISO EM MARMORITE
- ALVENARIA A DEMOLIR
- GUARDA-CORPO EM TUBO AÇO INOX A INSTALAR

PREFEITURA MUNICIPAL DE JANAÚBA/MG		
REFORMA E ADEQUAÇÃO DO MERCADO MUNICIPAL		
PROPRIETÁRIO: PREFEITURA MUNICIPAL DE JANAÚBA/MG CNPJ: 18.017.392/0001-67		
CARLOS ISAILDON MENDES PREFEITO MUNICIPAL		
ENDEREÇO: RUA CIRILO BARBOSA - S/N - CENTRO - JANAÚBA/MG		
PROJETO ARQUITETÔNICO		
RESPONSÁVEL TÉCNICO:		
MARCOS PAULO MADUREIRA LOPES ENGENHEIRO CIVIL - CREA: 224.188/LP - MG		
ÁREAS:	ART Nº:	14.201800000004549108
ÁREA TOTAL MERCADO.....	CONTRATO Nº:	PROPOSTA Nº: 16.662/2016
ÁREA DE REFORMA.....	CONVÊNIO:	832994
DATA:	ESCALA:	INDICADA
MAIO/2018		

JWASSESDRA2016@GMAIL.COM

FOLHA: 01/03

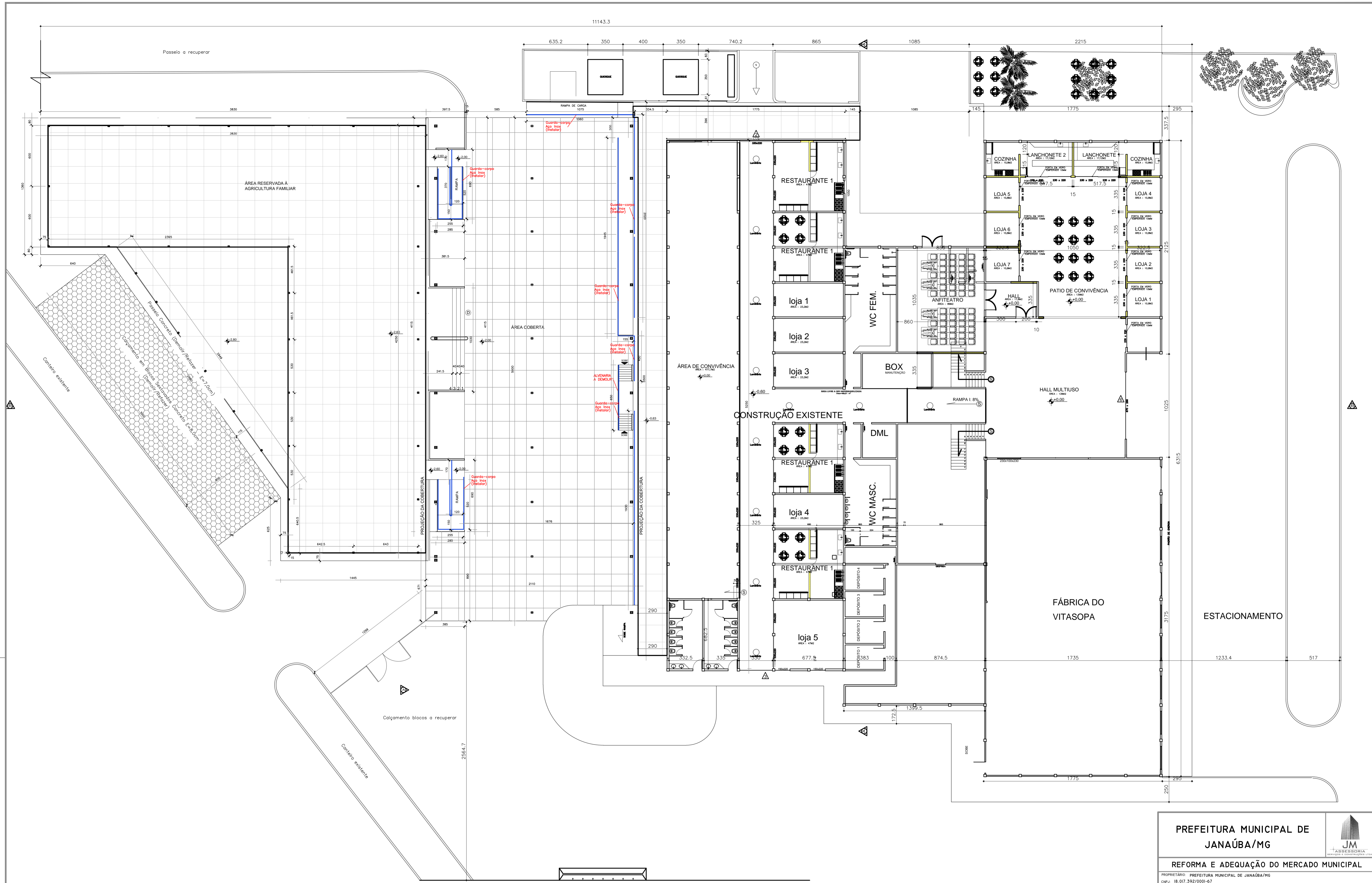

PLANTA BAIXA - PÓS REFORMA
 ESCALA: 1/150

PREFEITURA MUNICIPAL DE JANAÚBA/MG		
REFORMA E ADEQUAÇÃO DO MERCADO MUNICIPAL		
<small>PROPRIETÁRIO: PREFEITURA MUNICIPAL DE JANAÚBA/MG CNPJ: 18.017.392/0001-67</small>		
<small>CARLOS ISAILDON MENDES PREFEITO MUNICIPAL</small>		
<small>ENDEREÇO: RUA CIRILO BARBOSA - S/N - CENTRO - JANAÚBA/MG</small>		
PROJETO ARQUITETÔNICO		
<small>RESPONSÁVEL TÉCNICO:</small>		
<small>MARCOS PAULO MADUREIRA LOPES ENGENHEIRO CIVIL - CREA: 224.188/LP - MG</small>		
<small>ÁREAS:</small> ÁREA TOTAL MERCADO.....5.660,00m² ÁREA DE REFORMA.....2.623,33m²	<small>ART Nº:</small> 14.20180000004549108 <small>CONTRATO Nº:</small> PROPOSTA Nº: 16.662/2016 CONVÊNIO: 8329/94	<small>DATA:</small> MAIO/2018 <small>ESCALA:</small> INDICADA

JUNASSESSORIA2016@GMAIL.COM

FOLHA: 02/03